

**İKTİDAR
İNŞAAT ÇILGINLIĞI
VE
«YENİ TÜRKİYE»**

HAYDAR KARABEY

ÇARŞAMBA SEMİNERLERİ. MSGSÜ. 19 KASIM 2014

NEDEN? ...HER SORUMUZUN YANITI!

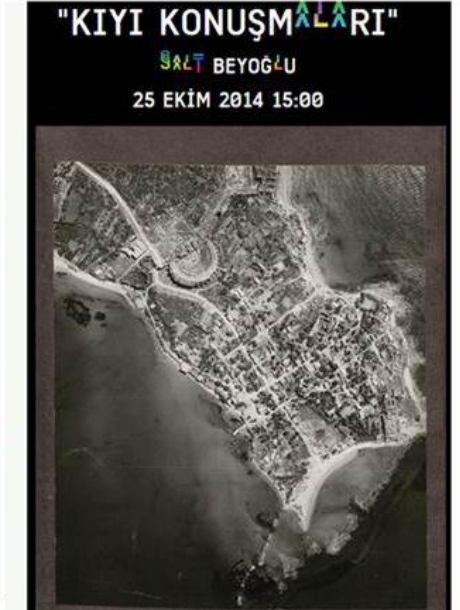
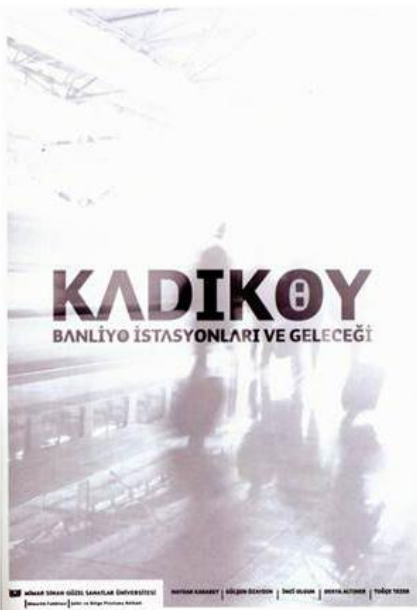
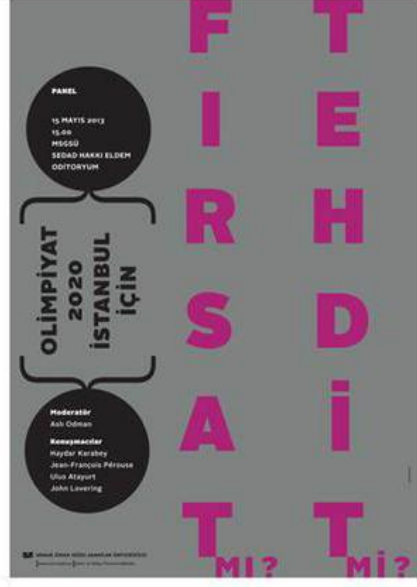
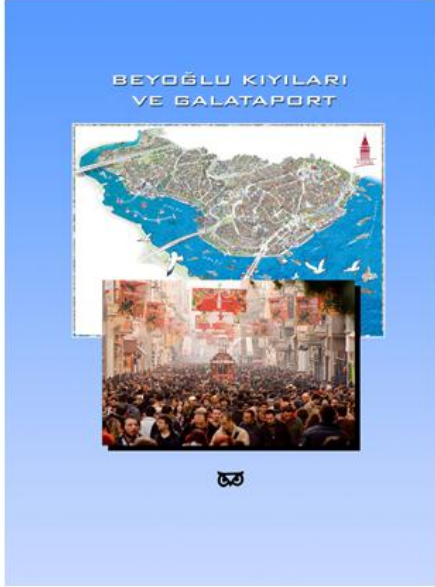

35 YILDAN BERİ DEĞİŞMEYEN

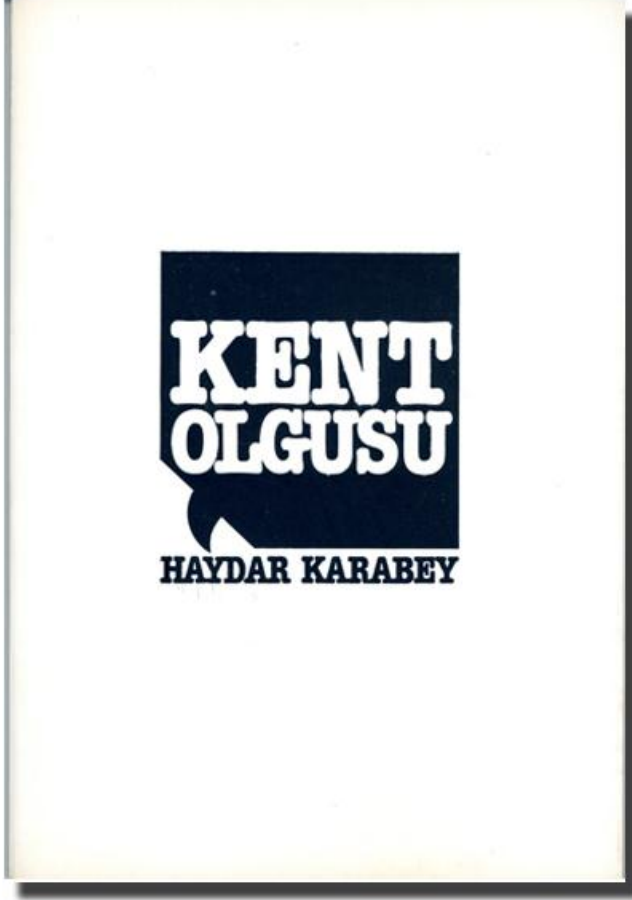

KENT(LEŐME) → EKONOMİ → İNŐAAT

İNŐAAT → İKTİDAR → YENİ TÜRKİYE DÜZENİ

DÜNYA EKONOMİSİNİN

%60'INI 600 ŞEHİR ... %30'UNU 60 ŞEHİR ÜRETİYOR/DENETLİYOR
KÜRESEL KENTLERİN AĞI/ÇAĞI

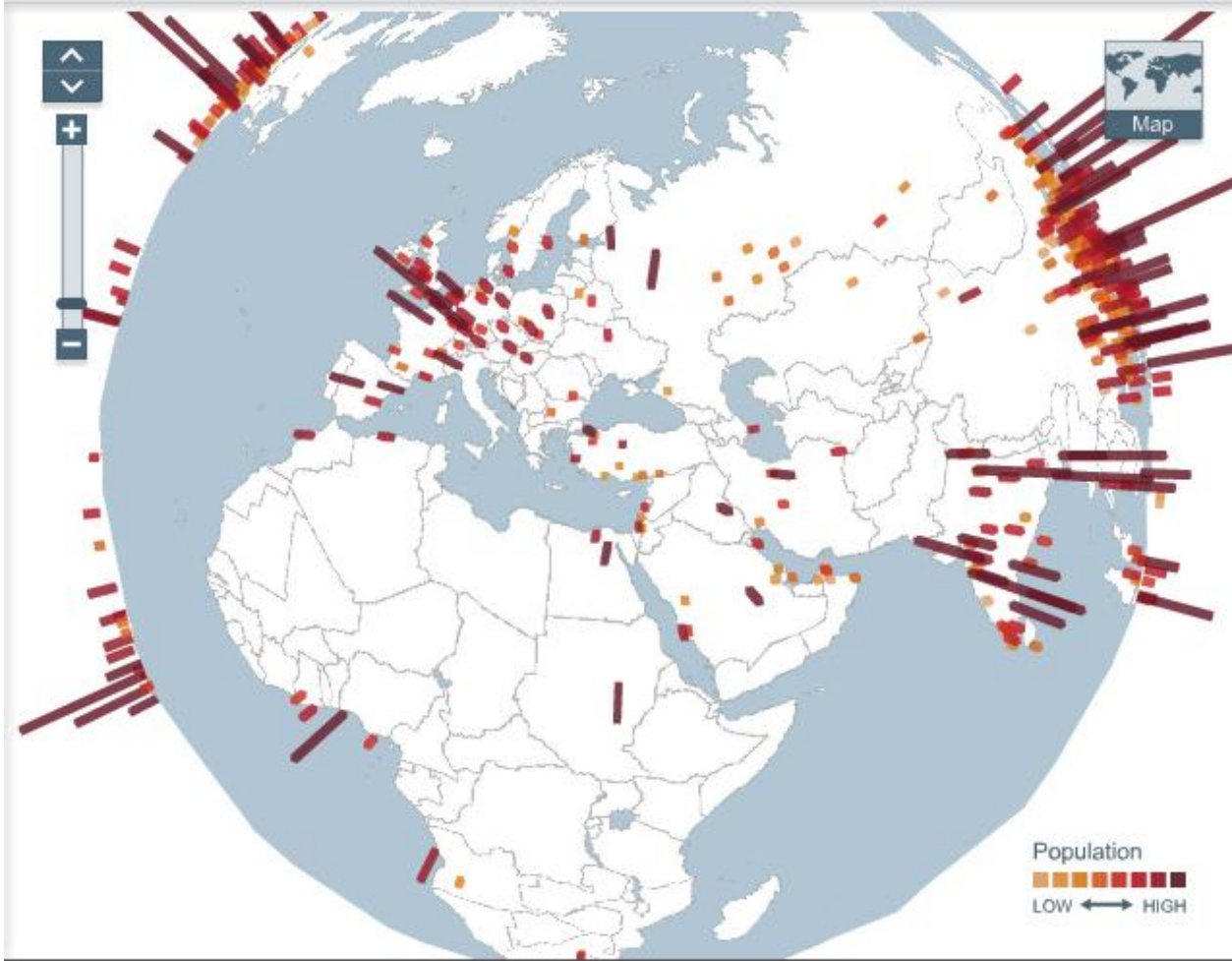

KÜRESEL METROPOLLER AĞI



TÜRKİYE'DE KENTLEŞME

1975

KIRSAL NÜFUS: %75 - KENTSEL NÜFUS : %25

2015

KIRSAL NÜFUS: %25 - KENTSEL NÜFUS : %75

HIZLI KENTLEŐME, DEPREMLER, TEŐVİKLER, POLİTİK KARARLAR VE YENİ KURGULANAN AKTÖRLER TÜRKiYE İNŐAAT SEKTÖRÜNÜ KAMÇILADI

**İnŐaat Ülke Ekonomisinde 200'den Fazla Sektörü Hareketlendirir
2012'de Türkiye % 4,4 Büyürken İnŐaat Sektörü %8,8 Büyüdü
2.000.000 Kişilik İstihdam
100 Milyar Dolarlık Büyüklük**



EKONOMİDE İNŞAAT SEKTÖRÜ SANAL VE GEÇİCİ BİR CANLANMA OLUŞTURUR AMA:

İTHALATI KAMÇILAR

DENETİMSİZ KAYNAK TÜKETİMİNİ ARTIRIR

AŞIRI ATIK ÜRETİR

AŞIRI ENERJİ, AŞIRI SU TÜKETİR, AŞIRI KARBON SALGILAR

ÇEVRE KİRLİLİĞİNİ, DOĞA TÜKETİMİNİ ARTIRIR

VASIFSIZ, SİGORTASIZ, ÖRGÜTSÜZ GEÇİCİ İŞÇİ İSTİHDAMINA NEDEN OLUR

SANAYİDEN ATILMIŞ İŞÇİLERİ OYALAR

HEDEFSİZ, BİLİNÇSİZ, ÖRGÜTSÜZ İÇ GÖÇE NEDEN OLUR

KREDİLENDİRME İLE ORTA ALT SINIFLARI SÜRESİZ OLARAK SİSTEME BAĞLAR

PLANSIZ KENTLEŞMEYE VE KENTSEL ARSA SPEKÜLASYONUNA NEDEN OLUR

RANT NEDENİYLE İÇ GELİR DENGESİNİ BOZAR

YÖNETSEL YOLSUZLUKLARI KIŞKIRTIR

EK ALTYAPI VE SOSYAL DONATI TALEBİ İLE KAMU KAYNAKLARINI EMER

SÜRDÜRÜLEBİLİR, ÜRETİCİ DEĞİL TÜKETİCİ BİR SEKTÖRDÜR

KENTSEL AKTÖRLER

BUGÜN KENTLERİ VE KENTLEŞMEYİ ANLAYABİLMEK İÇİN GÖRÜNTÜLERİN, İLİŞKİLERİN VE ÖRÜNTÜLERİN ARKA PLANLARINI OKUYABİLMEK GEREKİR.

KENTSEL MEKANIN ÜRETİMİ, PAYLAŞIMI, KULLANIMI HİYERARŞİK YAPILARI, NİTELİKLERİ; KENTSEL AKTÖRLERİN MEKAN ÜZERİNDEKİ İLİŞKİLERİ, GERİLİMLERİ İLE BELİRLENİR. BURADA GERİLİMDEN KASIT, KARŞILIKLI ÇATIŞMALAR, ÇEKİŞMELER VE UZLAŞMALARDIR.

İNŞAAT SEKTÖRÜNÜN EGEMEN AKTÖRLERİ HANGİLERİ?

TOKİ
YENİ ÖZEL SERMAYE
MEGAPROJELER
TAHSİSLİLER
ÖZELLEŐTİRMELER
TEŐVİKLER

AKTÖR 1: TOKİ-EMLAK KONUT

İNŞAAT SEKTÖRÜNDE YENİ ÜRETİLEN ÖNEMLİ «KAMUSAL» AKTÖR



TOKİ?

10 YILDA 600.000 KONUT VE DAHA FAZLASI: NİTELİK YERİNE NİCELİK
SAĞLIKSIZ-BAĞLAMSIZ KENTLEŞME

The image is a screenshot of a Google search results page for the keyword 'toki'. The browser window shows the search URL: https://www.google.com.tr/search?q=toki&source=lnms&tbm=isch&sa=X&ei=kiGoUpLXNsfBswbX9YCIbW&sqj=2&ved=0CacQ_AUoAQ&biw=1920&bih=960. The search results are displayed as a grid of images. The images include:

- Multiple photographs of modern, multi-story apartment buildings, some with balconies and colorful facades.
- Aerial views of large housing complexes with green spaces and swimming pools.
- The TOKİ logo, which consists of a green tree icon surrounded by blue dots, with the text 'T.C. BAŞBAKANLIK TOPLU KONUT İDARESİ BAŞKANLIĞI' below it.
- Text overlays on some images, such as 'TOPLU KONUT İDARESİ BAŞKANLIĞI' and 'TOPLU KONUT'. One image has the text 'TOPLU KONUTLARI KAYITLARI BAŞLADI'.
- A cartoon illustration of a man in a suit speaking to a group of people, with speech bubbles containing text in Turkish.
- A small image of a man in a suit, likely a government official, with a speech bubble.
- A small image of a man in a suit, likely a government official, with a speech bubble.
- A small image of a man in a suit, likely a government official, with a speech bubble.

The browser's address bar and search bar are visible at the top. The search bar contains the text 'toki - Google'da Ara'. The browser's taskbar at the bottom shows the Windows logo, several application icons, and the system tray with the date '13:51' and the language 'TR'.

MİMARİ VE KENTSEL NİTELİK YOK
KENTLE BÜTÜNLEŞME (ENTEGRASYON) YOK
BÜTÜNSEL PLANLAMA YOK
SONUÇ: BATIDA 1970'LERDE İSYAN VE YIKIM!



AKTÖR 2: YENİ «ÖZEL» SERMAYE



«elimden gelse tüm meslek odalarını kapatırdım!»



MÜLKÜSÜZLEŞTİRME AĞ(A)LARI

<http://mulksuzlestirme.org/>

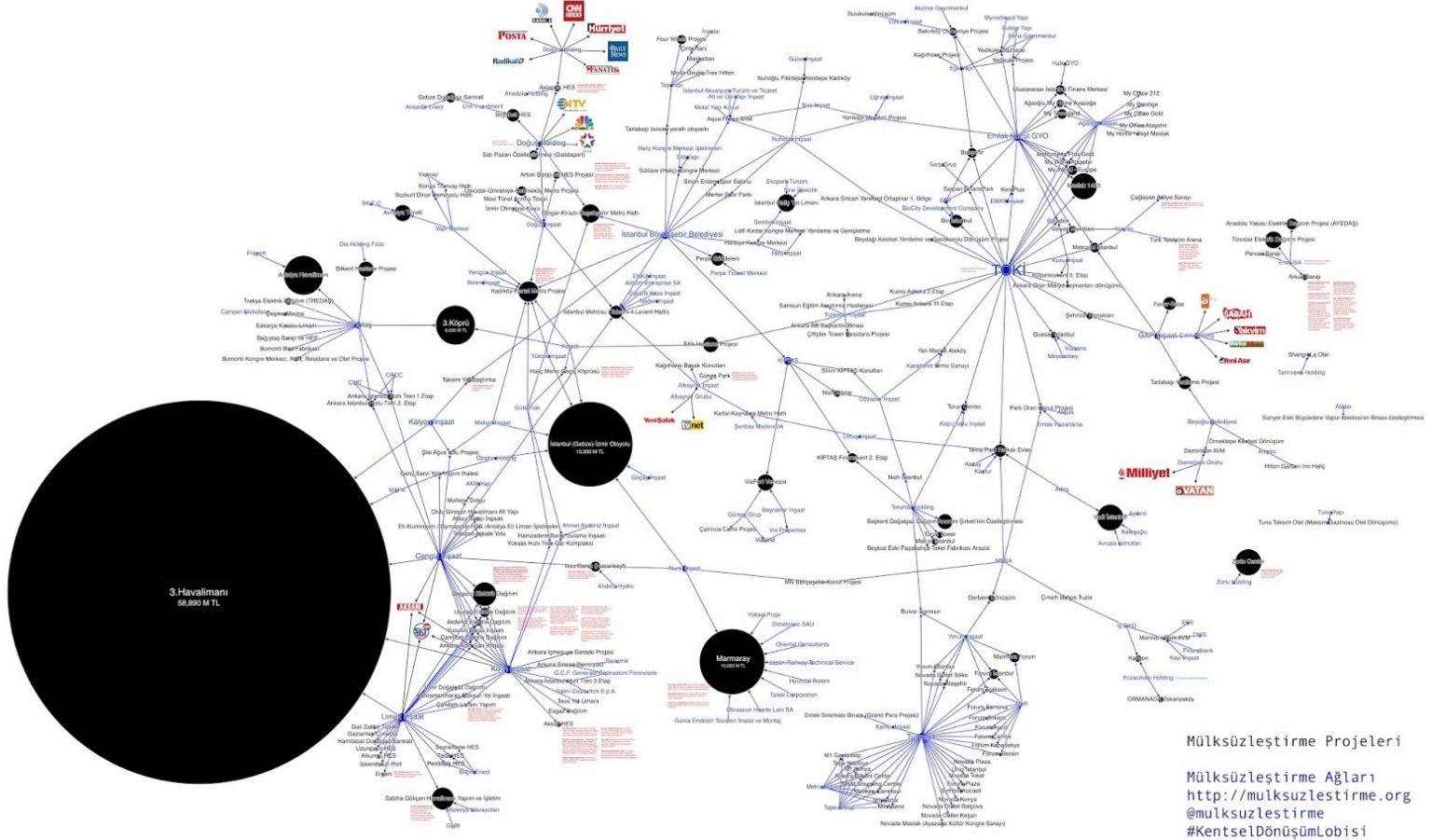

Mülksüzleştirme Projeleri
Mülksüzleştirme Ağları
<http://mulksuzlestirme.org>
@mulksuzlestirme
#KentselDönüşümLobisi

AKTÖR 3: MEGA-PROJELER

DOĞRUDAN «KAMU» PROJELERİ ARACILIĞI İLE SERVET VE GÜÇ TRANSFERİ İKTİDARLARIN BAŞARI İMAJI

<http://www.megaprojeleristanbul.com/>

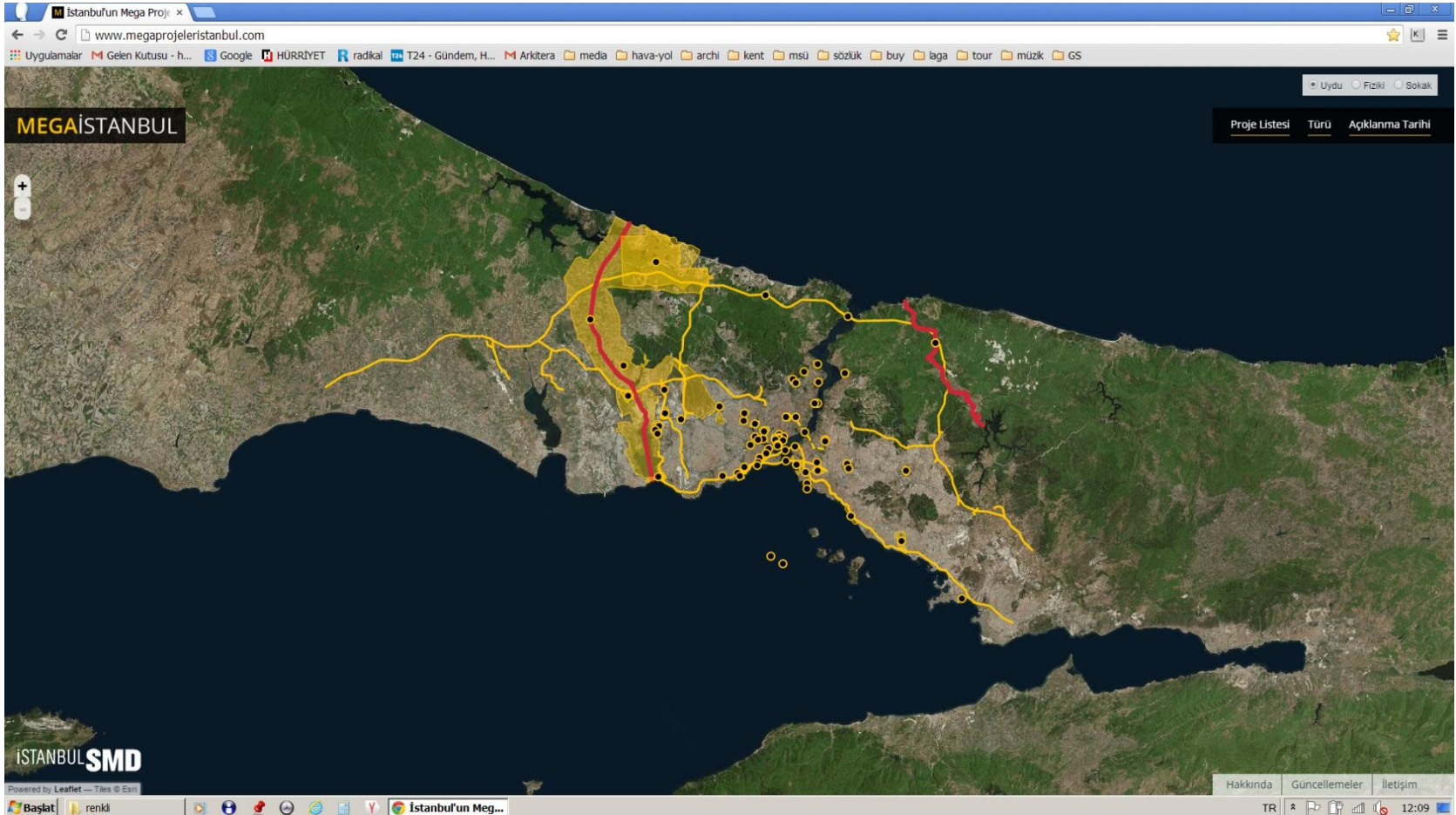

İSTANBUL'DA YAKLAŞIK 100 ADET MEGAPROJE GÜNDEMDEDİR

MEGAPROJE NEDİR?

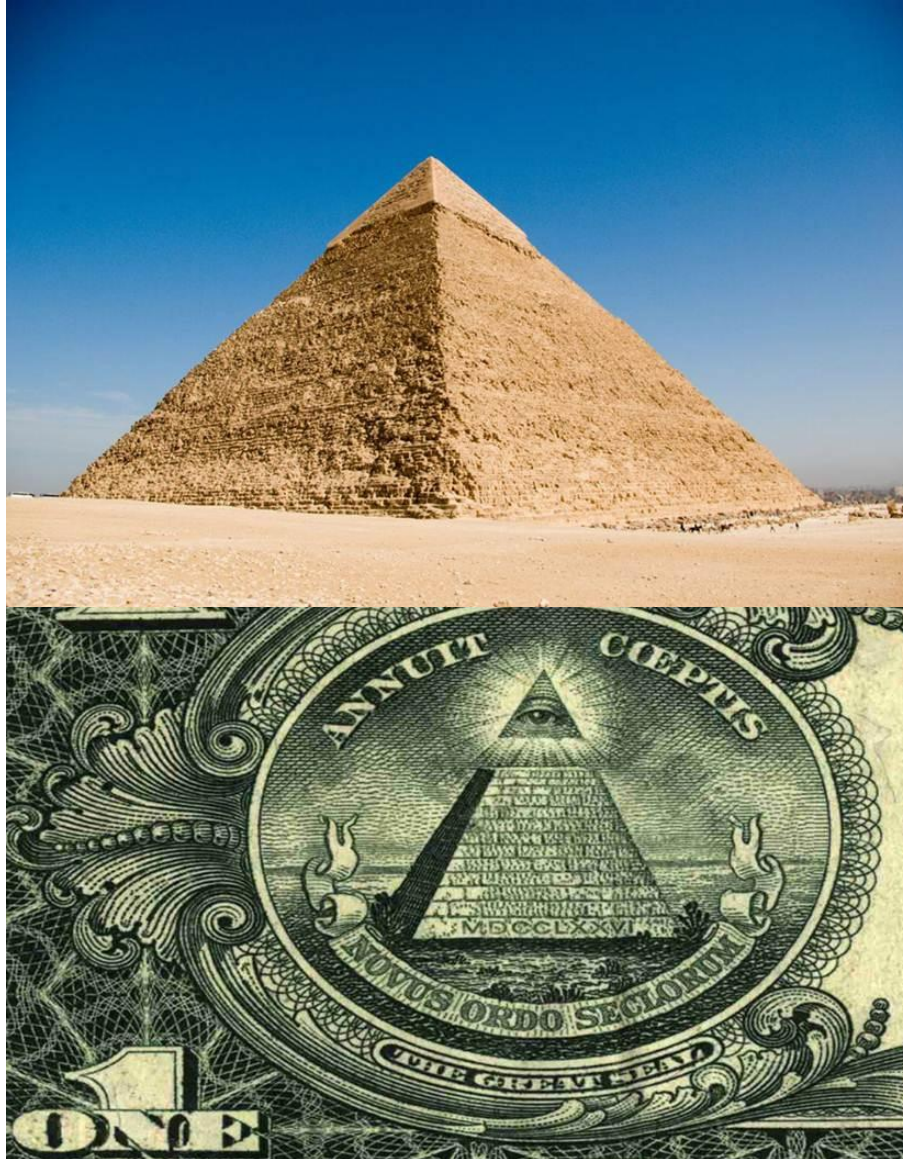

1

KAYNAK-BÜTÇE

Kamu veya Özel sektör kaynaklarından bu projelere ayrılan “BÜTÇE”lerdir.

Avrupa 200-250 milyon doları, Amerika bir milyar doları sınır olarak belirler.

2

ÇEVRESEL ETKİ

Kuzey ormanlarında yapılan ağaç katliamının nedeni olan 3. Boğaz Köprüsü, Riva Kanalı veya Marmara ekolojisini altüst edecek olan Kanalistanbul kadar olmasa da örneğin bir Avrasya Tünelinin veya belki de bedavaya getirilen Yenikapı dolgu alanının çevresel etkisi de göz önüne alınmalıdır.

3

İNSANA VE TOPLUM YAŞAMINA ETKİ

Sulukule Projesi, Tarlabası projesi etkilediđi, daha açık bir deyiş ile sürgüne gönderdiđi toplumsal kesimler ile önemli. Bu projeler, yapım sırasında toplumun en örgütsüz emek kesimini (inşaat işçisi) de kullanarak üretici olmayan, sahte ve geçici bir istihdam sağlıyor.

4

İDEOLOJİK ETKİ

Mega-Projelerin tanımı konusunda bir dördüncü ölçüt ise, projenin kentli bellekte yaratacağı “TRAVMA”dır.

Gezi Parkında yapılabilecek bir Kışla İhyası, Rumelihisarı içindeki “Osmanlı Mahallesi ve Mescit”, Çamlıca Camisi Validebağ Camisi ölçek olarak belki görece küçükler ama arka planlarındaki ideolojik anlam ile bir anda “mega” mertebesine yükselebiliyorlar.

5

ŞEFFAFLIK- MEŞRUIYET

Beşinci ölçüt, projelerde uzlaşma ve meşruiyet aranmamasıdır.

“Kent Hakkı” kavramı, yani katılım, şeffaflık, kentsel aktörler arası müzakere, uzlaşma gibi süreçlerle desteklenmiş bir “Proje Meşruiyeti” de doğası itibarıyla Mega Projelerin dışladığı bir durumdur.

6

RANT VE YOLSUZLUK

Böyle bir süreç ile uygulamaya konan Mega Projelerin oluşturdukları azman sermaye aktarımları ve yarattıkları müthiş rant toplumsal-siyasal düzlemlerde Mega Yolsuzluklara da neden olabilmektedir.

Biriktirilen rant yalnızca haksız bir kaynak aktarımı değildir; dönemin egemenlerinin taraftarları aracılığı ile örgütlenmelerine, güçlerine güç katmalarına da yardım edecektir.

7

İKTİDAR GÖSTERİSİ- EGO

Mega Projeler genellikle doğrudan muktedirlerin bireysel iradelerinin bir yansımasıdır.

“Yapabilirim öyleyse yapmalıyım” diyen bir çılgın ego'nun ürünüdür.

Bu yönüyle mega projeler **pharaonique** (firavunvari) olarak da adlandırılmaktadır. “Dünyanın sekizinci Harikası” sözü bu çılgınlıklar için üretilmiştir.

Ne var ki yedi harikanın da tiranların eseri olduğu unutulmamalıdır.

8

SAYISAL AZAMET

*Ululuk, Büyüklük, Gurur, Görkem, Gösteriş, Heybet,
Debdebe, Çalım, Kurum, Tekebbür...*

6 Kilometre Tünel

37.500 Kişilik Cami

80.000 Kişilik Stadyum

7.000.000 Kişilik Kent

10.000 Öğrencilik Lise

10.000 Kişilik Hastane

1.000 Odalı Saray

9

ULUSLARARASI YARIŞ- ULUSAL GURUR

Mega projeler siyasetçiler elinde, medyanın da katkısı ile birer **Algı Kaydırma** aracı olarak kullanılır.

Uluslararası arenada birer gösteri-yarışma nesnesi ve dolayısıyla ülke için de bir “ulusal gurur” vesilesi olarak sunulur.

Aslında tüm yurttaşların birikimi olan ulusal kaynaklar bu yolda harcanırken, nasıl geri ödeneceği bilinmeyen uluslararası krediler akarken, kaynağı üretenlerin çok azı bu süreçleri sorgular.

NEDEN İSTANBUL?

- GELENEKSEL MERKEZİ YAPI VE YÜKSEK NÜFUS
- SANAYİSİZLEŞ(TİR)ME
- AÇIĞA ÇIKAN ARAZİ
- AÇIĞA ÇIKAN EMEK
- GENEL OLARAK ARAZİ DEĞERİ VE DEVREDİLEN KAMU ARAZİLERİNİN DEĞERİ
- SERMAYENİN YOĞUNLAŞMASI:
TARIM, TURİZM, ENERJİ=İNŞAAT, TEKSTİL, BEYAZ EŞYA, ENERJİ=İNŞAAT
- ULUSAL-ULUSLARARASI KREDİ OLANAĞI VE HIZLI GERİ ÖDEME POTANSİYELİ
- ULUSAL-ULUSLARARASI-KÜRESEL VİTRİN
- ULUSAL-ULUSLARARASI ULAŞIM KESİŞİMİ
- STADYUM, ADLİYE, HASTANE GİBİ DONATI EKSİKLERİ
- KENTSEL DÖNÜŞÜM DAYATMASI
- MAKİNE PARKININ YOĞUNLUĞU
- KALABALIKLARI ETKİLEME OLANAĞI
- İKTİDARIN ÖZEL “SEVGİSİ”
- YEREL-METROPOLİTEN YÖNETİMİN İKTİDARIN EMRİNDE OLMASI

PLANA GEREK YOK: BOĞAZ KÖPRÜSÜ

2.500.000 yetişkin ağaç kesildi

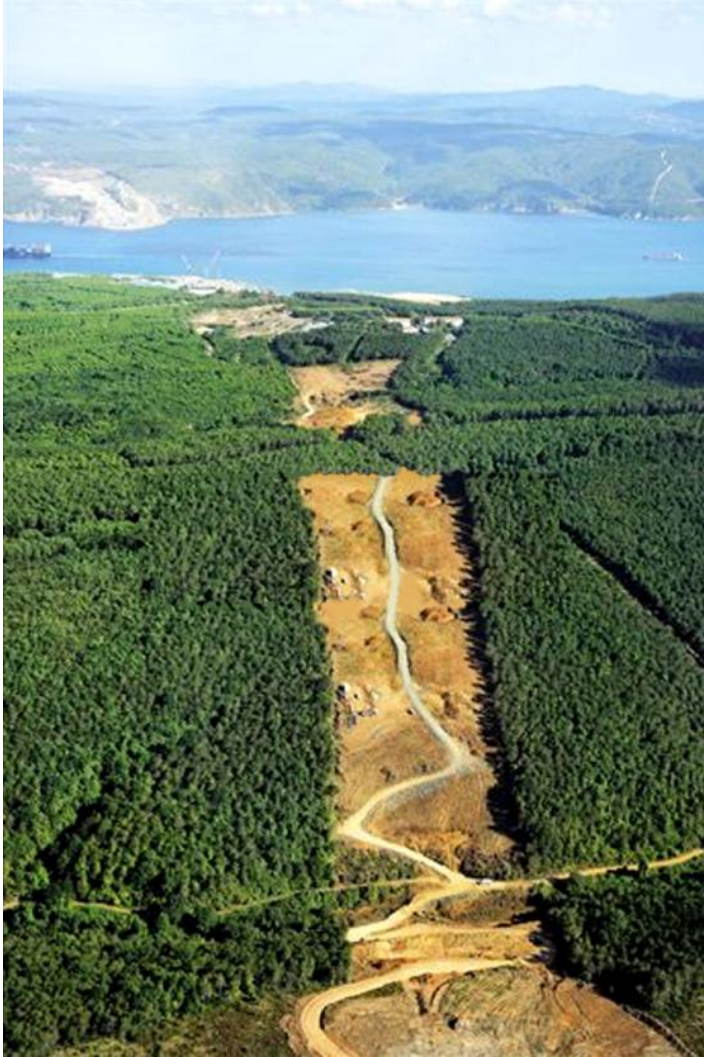

İNŞAATA DAYALI BİR MODEL

KALKINMA? ZENGİNLEŞME? SERVET VE İKTİDAR OLUŞTURMA



Megaprojects of Istanbul's 'Constructocracy'



BENZER MODEL: ÇİN



BENZER MODEL: RUSYA



BENZER MODEL: BAE-DUBAI



ATAKÖY



AKTÖR 4: «TAHSİSLİ»LER



VE GÜÇ KULELERİ (SOMA KULE-MASLAK)



AKTÖR 5: ÖZELLEŞTİRME

BANKALAR, OTOYOLLAR, KÖPRÜLER, MADENLER, HİDROELEKTRİK SANTRALLER (HESLER), LİMAN TESİSLERİ, SANAYİ TESİSLERİ, SPOR TESİSLERİ, ORMANLAR, TERMİK SANTRALLER, DOĞAL GAZ (ÜRETİM-DAĞITIM), ELEKTRİK (ÜRETİM-DAĞITIM), BELEDİYE HİZMETLERİ, KENTSEL ARSA VE ARAZİLER, GAYRİMENKULLER, LOJMANLAR, ŞANS OYUNLARI (MİLLİ PİYANGO VB), HAVA YOLLARI, DENİZ YOLLARI, DEMİRYOLLARI, TELEKOM, TEKEL, KÜLTÜR, GIDA, KİMYA, TEKSTİL, İNŞAAT...

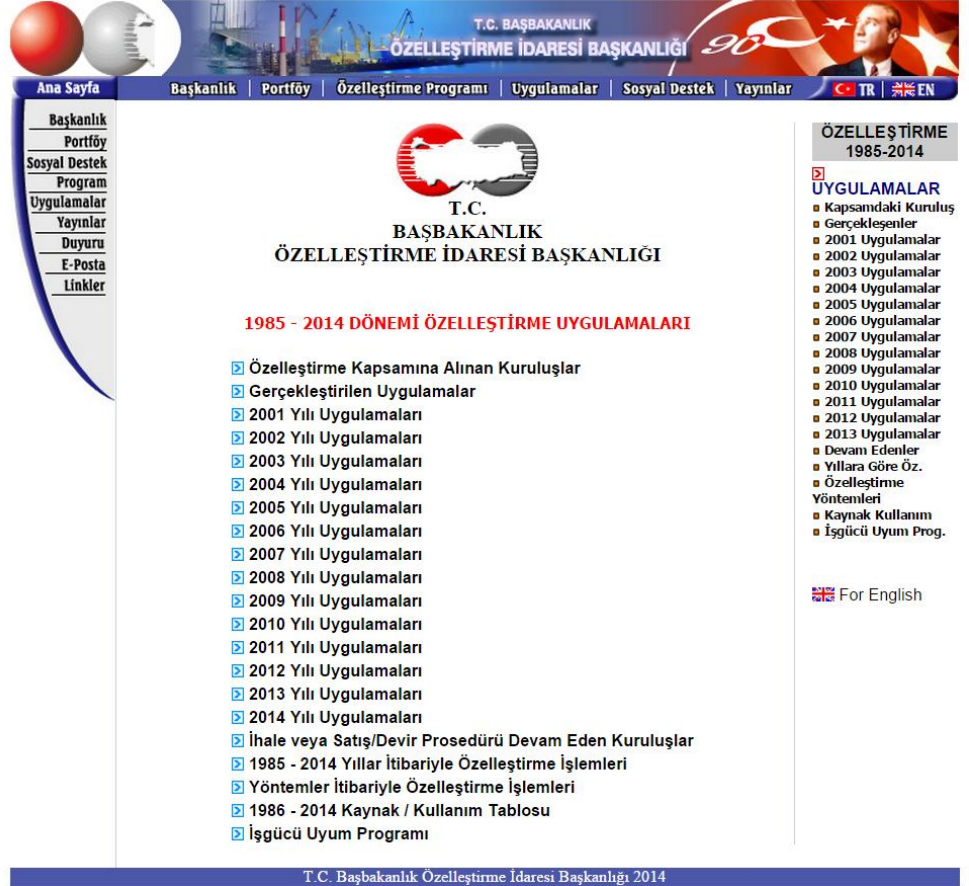

The screenshot shows the website of the Ministry of Privatization (ÖZELLEŞTİRME İDARESİ BAŞKANLIĞI). The header includes the Turkish flag and the text "T.C. BAŞBAKANLIK ÖZELLEŞTİRME İDARESİ BAŞKANLIĞI". The main content area is titled "1985 - 2014 DÖNEMİ ÖZELLEŞTİRME UYGULAMALARI" and lists various privatization programs and years. The left sidebar contains navigation links such as "Ana Sayfa", "Başkanlık", "Portföy", "Sosyal Destek Program", "Uygulamalar", "Yayınlar", "Duyuru", "E-Posta", and "Linkler". The right sidebar contains "ÖZELLEŞTİRME 1985-2014" and "UYGULAMALAR" with a list of years and categories.

ÖZELLEŞTİRME 1985-2014

UYGULAMALAR

- Kapsamdaki Kuruluş
- Gerçekleşenler
- 2001 Uygulamalar
- 2002 Uygulamalar
- 2003 Uygulamalar
- 2004 Uygulamalar
- 2005 Uygulamalar
- 2006 Uygulamalar
- 2007 Uygulamalar
- 2008 Uygulamalar
- 2009 Uygulamalar
- 2010 Uygulamalar
- 2011 Uygulamalar
- 2012 Uygulamalar
- 2013 Uygulamalar
- Devam Edenler
- Yıllara Göre Öz.
- Özelleştirme Yöntemleri
- Kaynak Kullanım
- İşgücü Uyum Prog.

1985 - 2014 DÖNEMİ ÖZELLEŞTİRME UYGULAMALARI

- Özelleştirme Kapsamına Alınan Kuruluşlar
- Gerçekleştirilen Uygulamalar
- 2001 Yılı Uygulamaları
- 2002 Yılı Uygulamaları
- 2003 Yılı Uygulamaları
- 2004 Yılı Uygulamaları
- 2005 Yılı Uygulamaları
- 2006 Yılı Uygulamaları
- 2007 Yılı Uygulamaları
- 2008 Yılı Uygulamaları
- 2009 Yılı Uygulamaları
- 2010 Yılı Uygulamaları
- 2011 Yılı Uygulamaları
- 2012 Yılı Uygulamaları
- 2013 Yılı Uygulamaları
- 2014 Yılı Uygulamaları
- İhale veya Satış/Devir Prosedürü Devam Eden Kuruluşlar
- 1985 - 2014 Yıllar İtibariyle Özelleştirme İşlemleri
- Yöntemler İtibariyle Özelleştirme İşlemleri
- 1986 - 2014 Kaynak / Kullanım Tablosu
- İşgücü Uyum Programı

T.C. Başbakanlık Özelleştirme İdaresi Başkanlığı 2014

SERMAYE AKIŐI

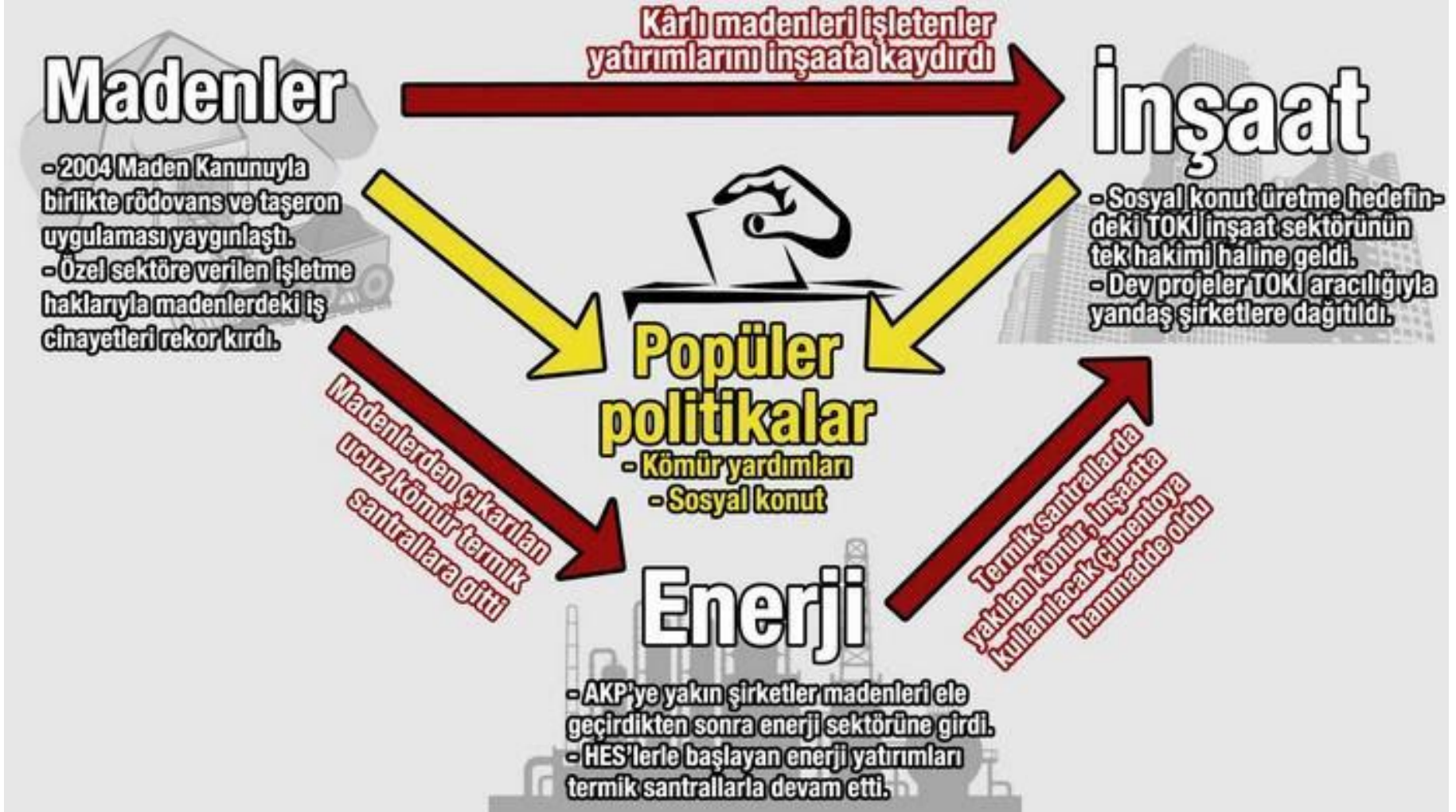

KÜRESEL İSTANBUL BU KARMAŞIK İLİŞKİLERİN ARENASI BİR ŞANTIYEDİR



BAŞKA YATIRIM-DÖNÜŞÜM- KALKINMA GELİŞME- ALANI- BİÇİMİ YOK MU?



**KENT TOPRAĞINDA ÜRETİLEN BU ARTI DEĞER (SERVET)
NASIL GİRİYOR EKONOMİYE?
NASIL PAYLAŞILIYOR?**

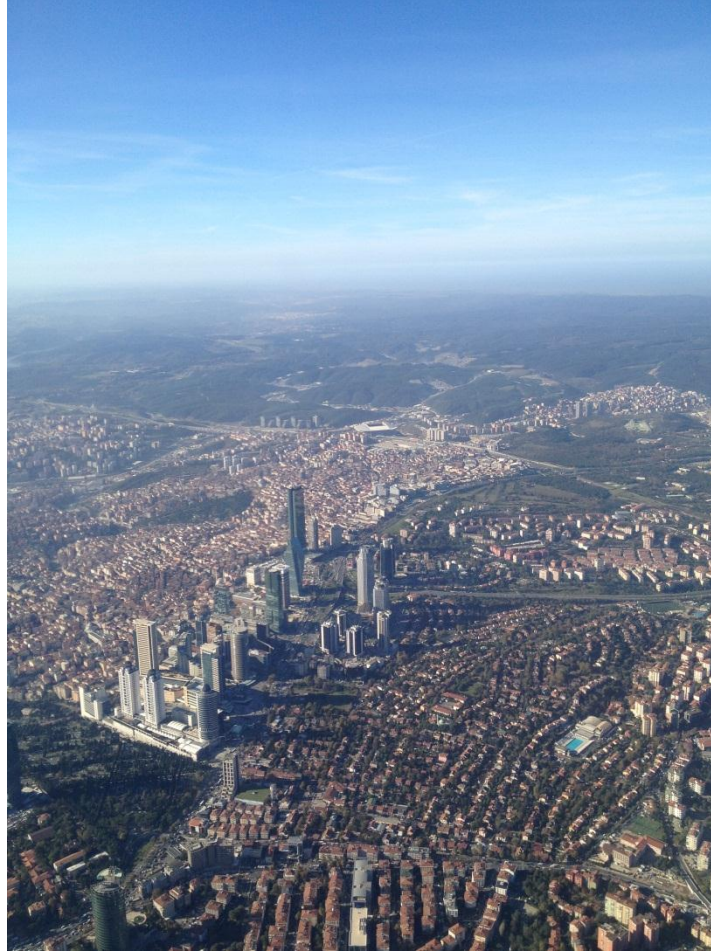

**KENTSEL RANTTA HER YERDE İKTİDARLARIN (DA)
PAYI VARDIR SERMAYE-İKTİDAR İŞBİRLİĞİ
SİYASAL ETİK AÇISINDAN SORUNLUDUR**



HESLERİ ANLAMAK



BU İNSANLAR GELİŐİME KARŐI MI?





6000 ZEYTİN AĞACI



TAŞ OCAĞI



MADEN OCAĐI



DÜNYA...KÜRESEL ISINMA...KÖMÜR?

(9 YILDA 14 MİLYON TON KÖMÜR DAĞITILDI!)



KÖMÜR=KARBON=KÜRESEL ISINMA



FARKLI OLASILIKLAR



RUHR



FELSEFE MI?

Degrowth



ÇOK YAKIN GEÇMİŐTE BAZI SONUÇLAR

«QUICK QUICK!» (ÇABUK ÇABUK!)



YOL KAZALARI



SOMA



ERMENEK



MECİDİYEKÖY



TORUNLAR - VIATRANS - MEYDANBEY



ÇABUK... UCUZ... ÇOK...

İŞÇİ ÖLÜMLERİNDE DÜNYA 3.SÜ OLAN TÜRKİYE'DE 9 AYDA 1414 İŞÇİ ÖLDÜ.

Türkiye'de bu yılın ilk 9 ayında hayatını kaybeden işçi sayısı 1414 (+ 28+2) olarak belirlendi. Uluslararası Çalışma Örgütü (ILO) verilerine göre, El Salvador ve Cezayir'in ardından işçi ölümlerinde üçüncü sırada olan Türkiye'de her yıl ölen işçi sayısı bin kişinin üzerinde.

Bunun yalnızca «işbaşında» olduğu hatırlanmalı. Yolculuklardaki kazalar (**ŞİMDİLİK 294 ÖLÜM + 18!**) ve işe bağlı hastalıklardan ölümler de eklenmeli.

BU SÜREÇTE MİMARIN MASUMİYETİ?

www.paradergi.com.tr

PARA

19 - 25 Ekim 2014 Sayı: 2014 / 43 FİYAT: 5 TL KKTG FİYATI: 6,25 TL ISSN 1304-5717 HAFTALIK EKONOMİ DERGİSİ

KOBİ'ler kendinizi koruyun!
Cost effective

TÜRKİYE'NİN MİMARLARI

Marka olmuş, kurumsallaşmış, dünya çapında iş yapan, ödüllü
175 mimar

- ☑ Türkiye'yi dönüştüren, dünyaya sürekliliği olan projeleri yapan mimarların örnek başarı hikayeleri
- ☑ Tabanlıoğlu'ndan İki Design Group'a, Kreatif Mimarlık'tan Erginoğlu&Çalışlar'a ünlü mimarların gençlere tavsiyeleri
- ☑ Mimarlıkta ilk ofis yatırımının maliyeti

H'AFELE'nin katkılarıyla

☑ **Süper Lig'deki tek borçsuz kulübün sırrı!**

☑ **Bilirkişi olabilirsiniz!**

- ☑ Sistem yenileniyor
- ☑ Ücretler katlanarak artacak
- ☑ Bilirkişi olmak için adresler

1304-5717

PLANCININ MASUMİYETİ



STAR MİMARIN BİR ROL MODELİ OLARAK SORUMLULUĞU

“bu da bir meslek değil mi diğerleri gibi, aç mı oturalım”,

“bu küresel rekabet içinde işi biz alabildik ya”,

“ben yapmasam başkası yapacaktı”,

“hiç olmazsa doğru düzgün bir şey yapıldı”,

“orada sosyal sorunlar vesaire de var ama elbette bu kent de dönüşecek”,

“oradaki tescilli yapıyı yıktık ama yeniden yapacağız, endişelenmeyin”,

“imar durumunu da ben vermiyorum ya”,

“bir iki ağaç biz taşıdıktan sonra kurudu, ama daha fazlasını diktik”

“yeşil bina yaptık, BREEAM aldık, LEED aldık”,

“narin görünsün diye ince uzun ve saydam yaptık”,

“bitince önünde otuzbin metrekare yeşil alan olacak”,

“benim kulem Boğaz’dan gözükmüyor ki”,

“silhouette görmek için tepelere çıkmak gerekiyor”,

“şantiye güvenliği de mi bizim sorumluluğumuzda olacaktı”

Tabanlıođlu Mimarlık; Nuhođlu İnřaat ve Glsa İnřaat'ın Fikirtepe'de gerekleřtireceđi projenin tasarımıı stlendi.



Fikirtepeliler Burada Kalsın

Projenin detaylarını anlatmak zere sz alan mimar Murat Tabanlıođlu, hak sahiplerinin olduka organize ve bilinli olduklarını vurgulayarak **"İyi bir konut istiyorlardı ve ben de onlara burada kalmaları gerektiđini, bunun hem onlar hem de Trkiye iin ok nemli olduđunu belirttim"** dedi.

**KALANLARA
KUYRUKLU PİYANOLAR VE AUDİLER
TABANLIOĐLU'NDAN !**



ELMADAĞ-BİRKIYE



BU MİMARİYİ BİR YERLERDEN TANIR GİBİYİZ?



HAYDARPAŞA PORT?



HAYDARPAŞA PORT



AK-SARAY?

(1000 ODALI. MALİYETİ: BİRMİLYARÜÇYÜZYETMİŞ MİLYON)



AMA: CHEAUSESCU PALACE (1100 ODALI!)



İMARDAN (GİZLİCE) FAALİYET ÜRETMEK VE BÜTÇE ÇEVİRMEK ÇEVREYE İHANETTİR!



OLASI GERİLİMLER

GEZI



VALİDEBAĞ



SOMA-YIRCA



PEKİ NEDEN?



SANAYİSİZLEŐTİRME





Data SIO, NOAA, U.S. Navy, NGA, GEBCO

Image © 2014 DigitalGlobe
Image © 2014 TerraMetrics

Görüntü Tarihi: 9/3/2014 41°00'44.03"K 28°53'54.95"D y



Image © 2014 TerraMetrics
Data SIO, NOAA, U.S. Navy, NGA, GEBCO
Image © 2014 DigitalGlobe

Görüntü Tarihi: 9/24/2014 40°53'49.25"K 29°11'46.75"



Image © 2014 DigitalGlobe

Görüntü Tarihi: 7/10/2014 41°05'12.49\"K 28°59'48.74\"E

2002

14 AVM!

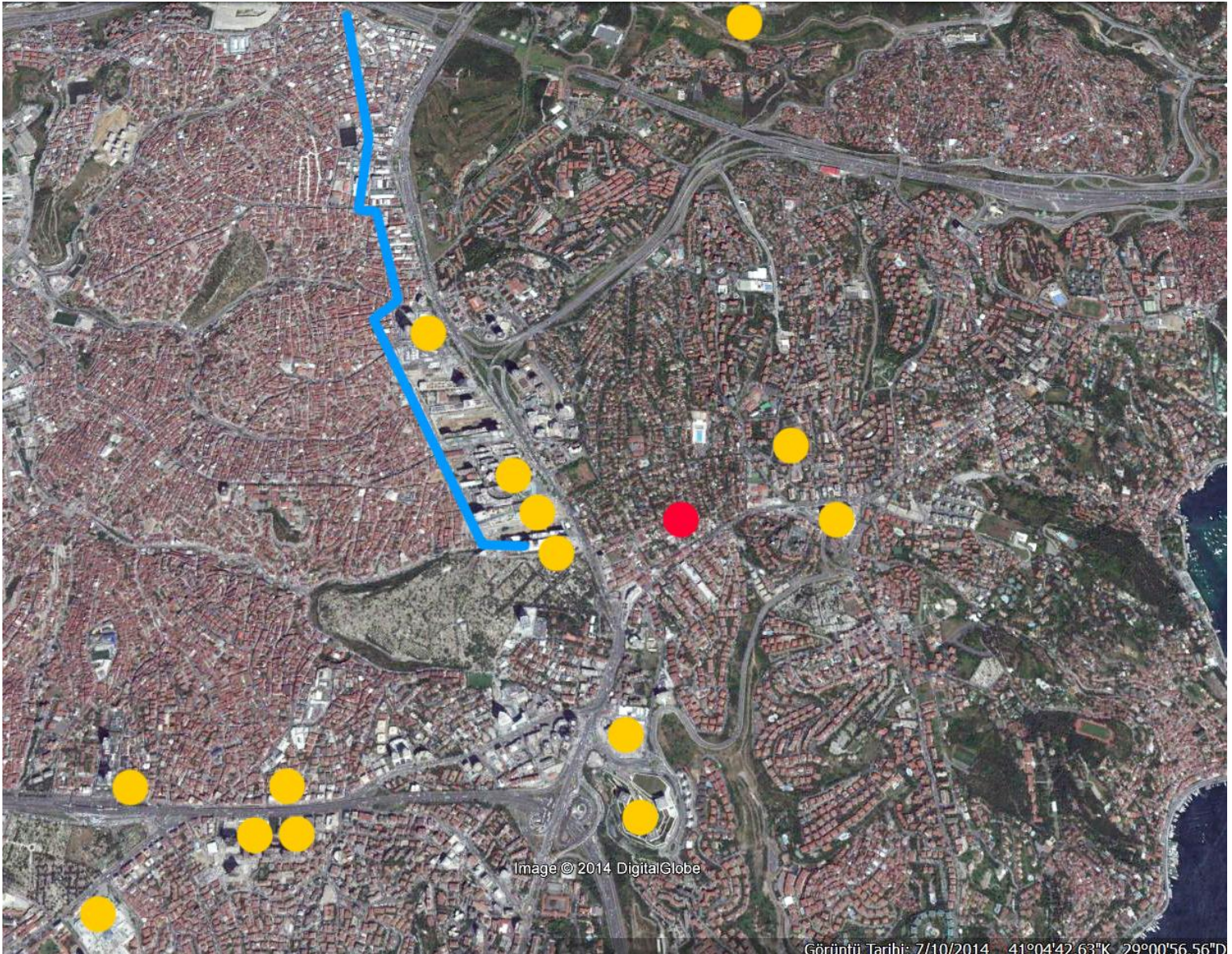

Image © 2014 DigitalGlobe

Görüntü Tarihi: 7/10/2014 41°04'42.63"K 29°00'56.56"D

YEŞİL İSTANBUL

ŞEHİRLERİN HALKA AÇIK YEŞİL ALAN YÜZDELERİ (PARK VE BAHÇELER)



İSTANBUL
% 1,5



LONDRA
% 38,4



NEW YORK
% 14



BERLIN
% 14,4



HONG KONG
% 41



PARIS
% 9,1

GECEKONDUSUZLAŐTIRMA



FİKİRTEPE



KENTSEL DÖNÜŞÜM ?



**BÜTÜN ÜLKEDE
PLANSIZ VE SANAL BİR
«KALKINMA»
DAHA DOĞRUSU
VAHŞİ BİR
SERMAYE BİRİKTİRME
SİSTEMİ
GÜNDEMDEDİR**

«MERHAMETSİZ BÜYÜME» PROF. AYŞE KADIOĞLU

“merhametsiz” sıfatını en geniş anlamıyla “hukuksuzluk”, iş hukukunda ilkellik, standartsızlık, temel hak ve özgürlüklerin ihlali, işçi haklarına duyarsızlık olarak kullanıyor.

GEREKÇE

1

%6 BÜYÜMEK ZORUNDAYIZ

2

KİŞİ BAŞINA 10.000 USD EŞİĞİNİ AŞMAK
ZORUNDAYIZ

YENİDEN SORGULANMASI GEREKEN KAVRAMLAR

KALKINMA
SÜRDÜRÜLEBİLİRLİK
KATILIM

İNŞAATA DAYALI EKONOMİK BÜYÜME SÜRDÜRÜLEMEZ



Başbakan Yardımcısı: Çevreyi vahşî kapitalizmin kurallarına terk edemeyiz

Numan Kurtulmuş, termik santral inşaatı için 6 bin zeytin ağacının kesildiği Yırca'daki olayları değerlendirdi



TEKRAR: BÜYÜMENİN BEDELİ?



İNGİLTERE'DE 160 YIL ÖNCE

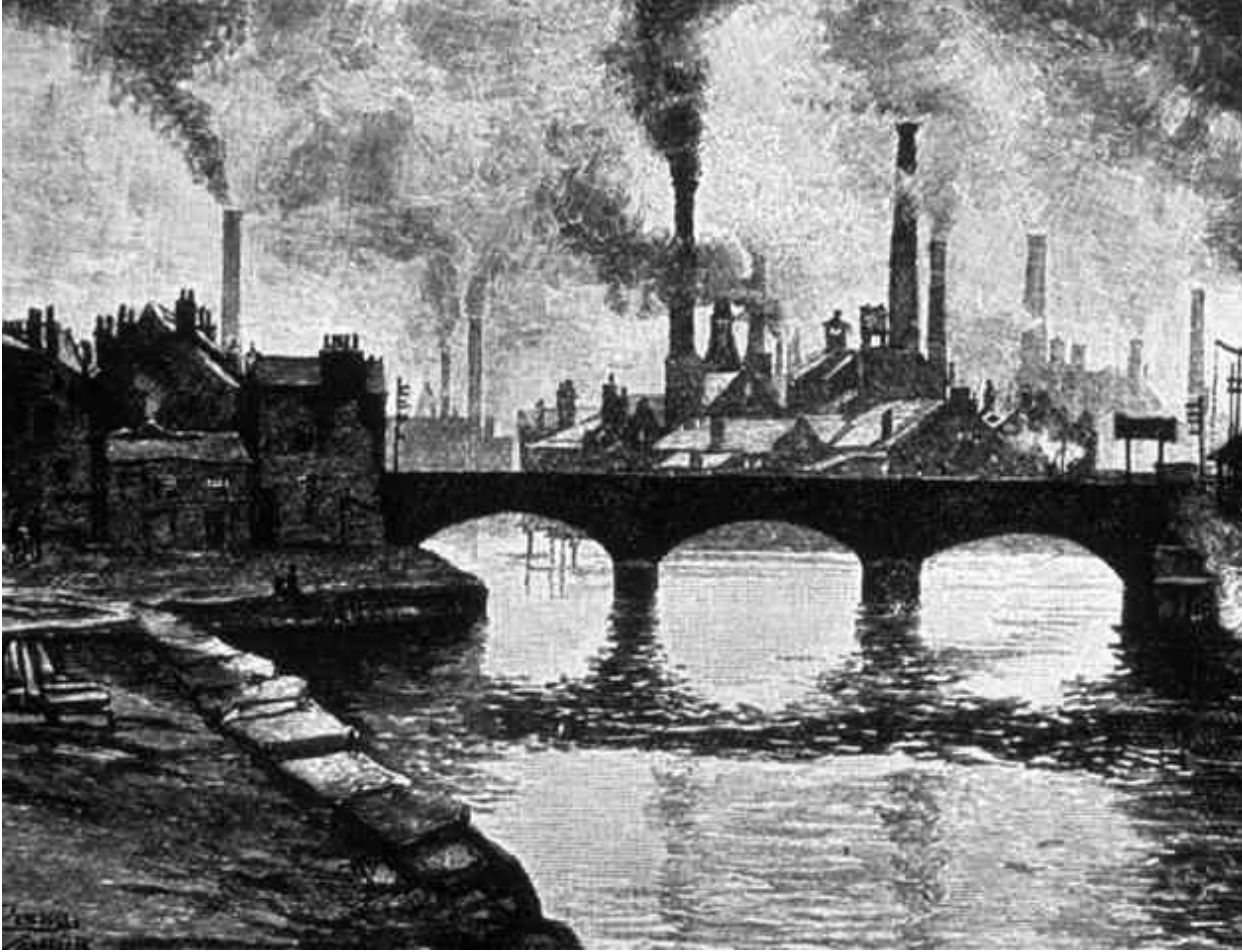

YAŞAM



ÇOCUK İŞÇİLER



BARINMA



© 1986, Photo of a courtyard at Barinma, New York, New York

© 1986, Photo of a courtyard at Barinma, New York, New York

İNGİLTERE 1866

YORKSHIRE (360 KAYIP)



İNGİLTERE 1913

GALLER (439 KAYIP)



120 YIL SONRA?

(KOZLU 1900)

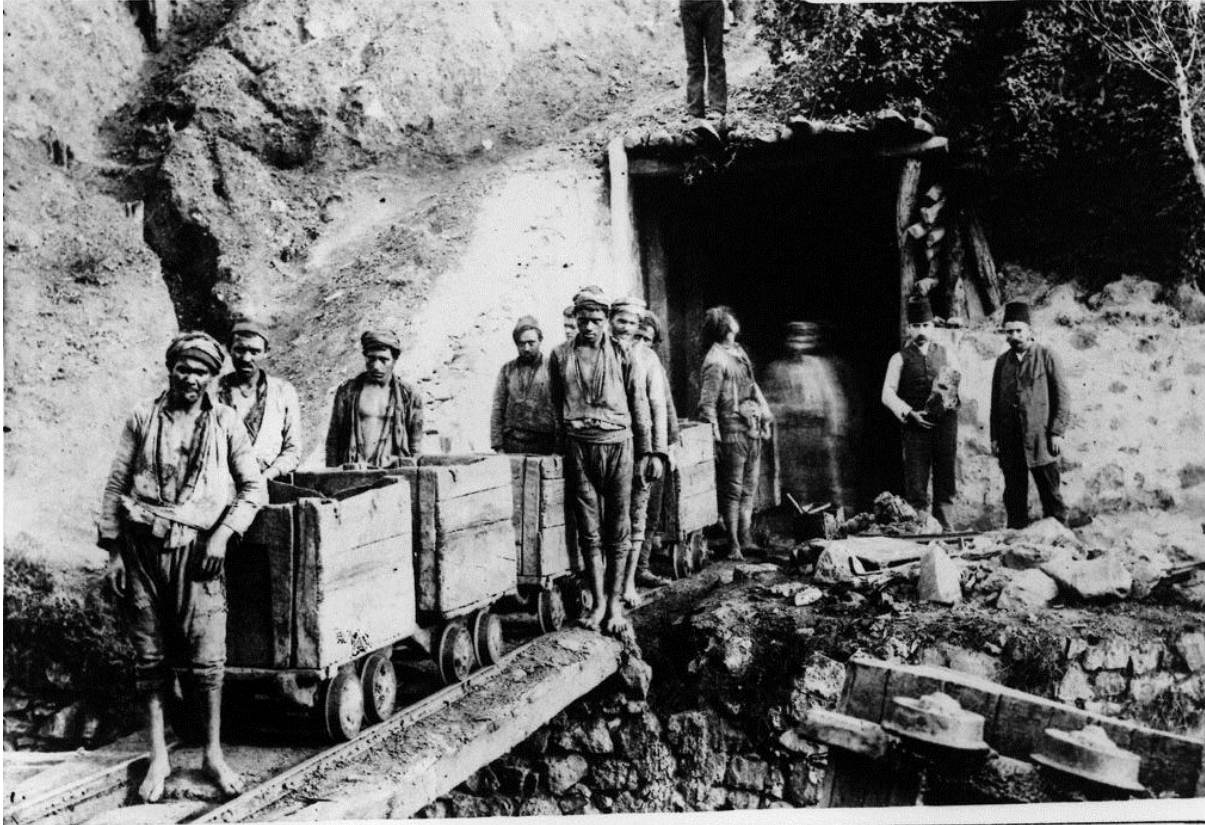

قوزلوانام مرفعه و بئربلك اولغان شردن جوندن كوزلوشو

800 METRE AŐAĐIDA 1200 TL İÇİN ÇALIŐMAK



DAHA NE KADAR SÜRECEK?

"Ođlum yüzme de bilmezdi, suyun içinde ne yaptı"

AA

30 Ekim 2014



Haberi
Öne Çıkar

iNSAN



DOĞA



BITTI

20 KASIM 2014 PERŞEMBE!

ISSN 1307-9336
1307 933025

20 KASIM 2014 PERŞEMBE 50KRŞ / KKTÇ'DE SATIŞ FİYATI 1TL

Taraf

YENİ TÜRKİYE İŞÇİ MEZARLIĞI

Ermenek'teki maden faciasında 8 işçinin son yolculuğuna uğurlandığı gün Antalya'da kazan patladı, iki kadın işçi öldü. Ankara'da ve Bingöl'de de iki işçi hayatını kaybetti



FABRİKADA DEHŞET MESAİSİ

HÜKÜMETİN "kualsız kalkınma" politikası Türkiye'yi işçiler için cehenneme çevirdi. Ermenek'te toprak altında kalan 18 işçiden 8'i için arama çalışmaları sürerken, dün ülkede yine işçi ölümleri vardı. Antalya'da fabrikada kazan patladı, 2 kadın işçi öldü, 27 kişi yaralandı.

BİR ASANSÖR DE ANKARA'DA ÇAKILDI